Ручка на шарнирных стержнях
Кромочная ручка

АССОРТИМЕНТ 1095

EMKA Beschlagteile

EDELSTAHL Rost frei STAINLESS STEEL

INOX AISI 3..

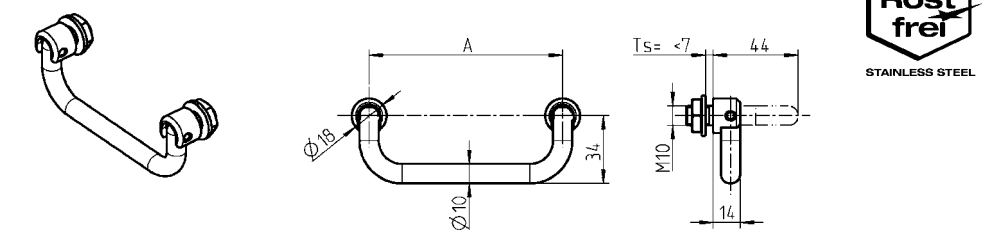

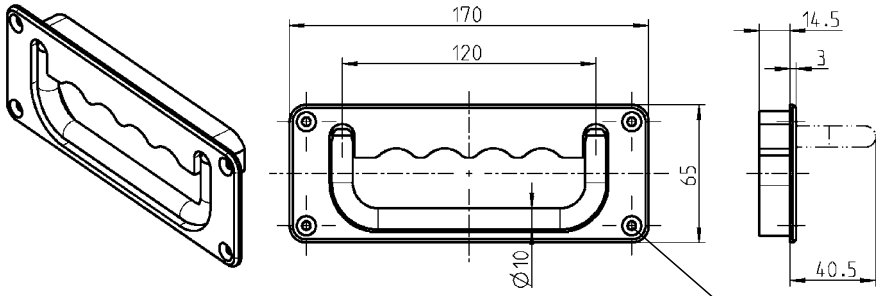

* крепежное отверстие для болта с потайной головкой M4 DIN 7991

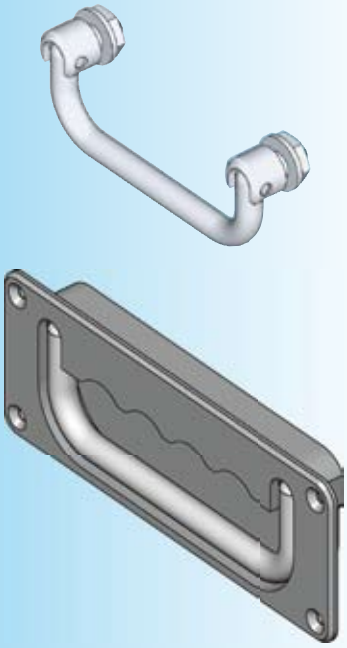

** = по запросу
– Длина ручки 100 вместо 120
– с пружинным возвратом ручки в емкость

Ручка на шарнирных стержнях, из хромированной или нержавеющей стали AISI 303, крепежный материал из AISI 303		
A	хромиров.сталь	AISI 303
100	1095-U32-100IA	1095-U32-100PF
120	1095-U32-120IA	1095-U32-120PF
180	1095-U32-180IA	1095-U32-180PF
Ручка на шарнирных стержнях, из хромированной стали, в емкости из черного цинка ЛПД		
с арретиром ручки в закрытом или открытом положении		1095-U32-AA **

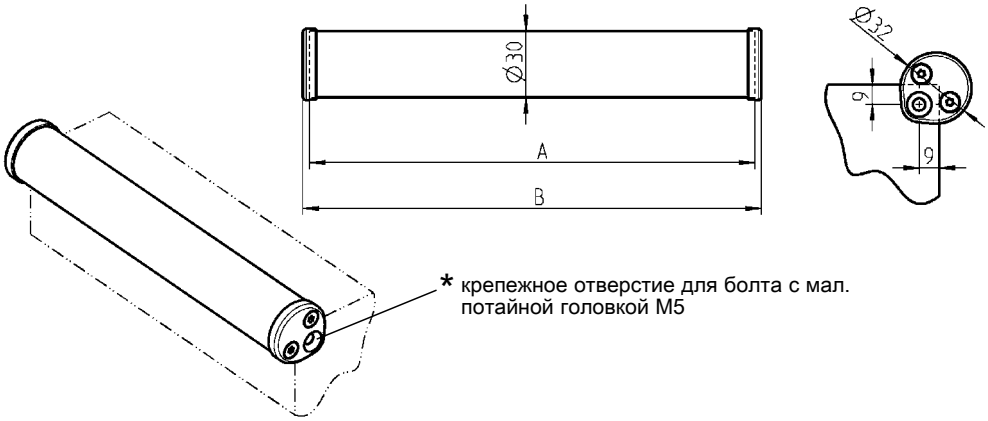

* крепежное отверстие для болта с мал. потайной головкой M5

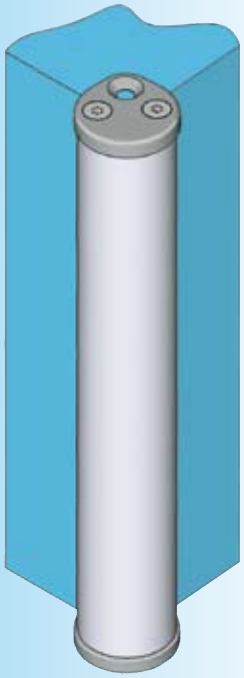

Кромочная ручка из алюминиевого профиля, концевые заглушки из цинка ЛПД черн., болты из стали черн.		
A	B	
200	206	1095-U33-200AA
300	306	1095-U33-300AA
400	406	1095-U33-400AA
500	506	1095-U33-500AA

* Крепежный материал не входит в комплект.

© EMKA Beschlagteile GmbH & Co. KG • 2016 • www.emka.com